



INFORMACION Y CONTROL DE PUBLICACIONES, S.A.

Serrano, 21 - 6 planta - Tel. 91 435 00 32 Fax 91 435 96 05 - 28001 MADRID
 Entença, 218 Entr. 7 - Tel 93 439 24 18 Fax 93 419 25 34 - 08029 BARCELONA

Título: ETHEK & FRIENDS
URL Primaria: http://www.ethek.com
Editor: ITnet Consulting Business, S.L.
Domicilio: Roger, 65 1ª planta
Ciudad: 08008 BARCELONA
Teléfono: 902 999 343
Fax: 902 999 341
e-mail:
Clasificación: Informática y Electrónica de Consumo



1. Cifras totales y promedios

MES - AÑO	USUARIOS UNICOS	VISITAS	PAGINAS
Junio - 2009	156.470	168.262	351.596
PROMEDIO DIARIO	5.446	5.609	11.720
PROMEDIO LUNES - VIERNES	5.658	5.827	12.036
PROMEDIO SABADOS - DOMINGOS	4.863	5.008	10.850
PAGINAS / VISITAS	2,09		
DURACION MEDIA VISITAS	0:03:35		
DURACION MEDIA PAGINAS	0:01:37		

2. Secciones

	PAGINAS	%
HOME	5.379	1.53 %
RESTO	346.217	98.47 %

3. Por día del mes

Día	U. únicos	Visitas	Páginas	Día	U. únicos	Visitas	Páginas	Día	U. únicos	Visitas	Páginas
1	5.233	5.385	10.409	11	5.627	5.790	11.484	21	4.626	4.803	11.172
2	5.424	5.585	11.221	12	5.618	5.801	11.893	22	5.419	5.602	12.351
3	5.187	5.341	10.830	13	4.892	5.027	10.868	23	5.861	6.046	13.708
4	5.329	5.509	10.954	14	4.687	4.810	10.003	24	5.804	5.992	13.277
5	5.538	5.701	11.409	15	5.370	5.539	11.300	25	6.092	6.275	13.268
6	5.083	5.224	10.443	16	5.706	5.870	11.995	26	5.631	5.808	12.259
7	4.714	4.849	10.020	17	5.538	5.701	11.448	27	4.936	5.080	11.661
8	5.367	5.509	10.876	18	5.698	5.881	12.517	28	4.919	5.066	11.051
9	5.913	6.104	11.983	19	5.370	5.551	11.895	29	6.013	6.170	12.985
10	5.665	5.804	11.614	20	5.046	5.201	11.578	30	7.063	7.238	15.124

4. Gráficas

4.1 Por día de la semana (promedio)

U únicos / Visitas (x 100)

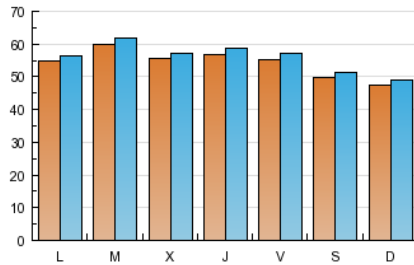

Páginas (x 100)

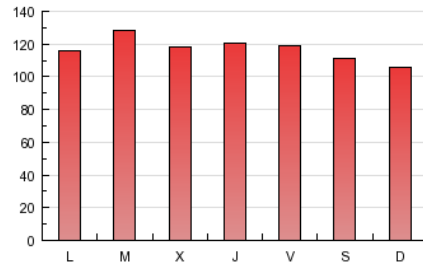

4.2 Por franja horaria (promedio)

Visitas (x 1000)

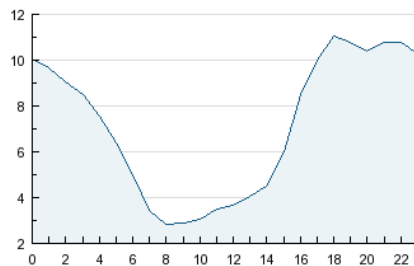

Páginas (x 1000)

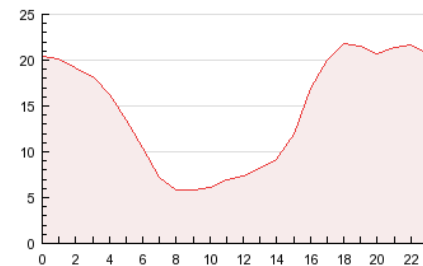

4.3 Por meses

U únicos / Visitas (x 1000)

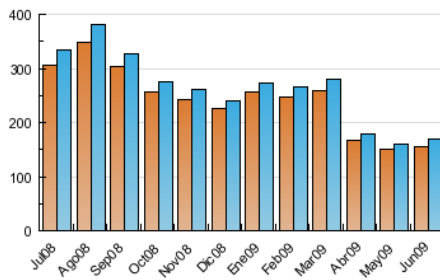

Páginas (x 1000)

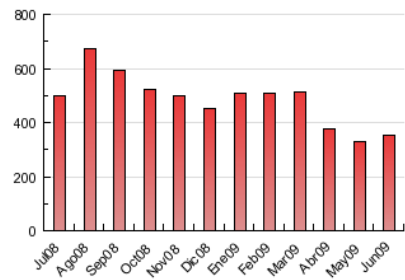

5. Definiciones básicas (Para más información ver Normas Técnicas para el Control de los Medios Electrónicos de Comunicación)

Página Vista:

Conjunto de ficheros enviado a un usuario como resultado de una petición del mismo recibida por el servidor. Cuando la página está formada por varios marcos (frames), el conjunto de los mismos tendrá, a efectos de cómputo, la consideración de una página unitaria.

Visita:

Una secuencia ininterrumpida de páginas servidas a un usuario válido. Si dicho usuario no realiza peticiones de páginas en un periodo de tiempo (30 min) la siguiente petición constituirá el inicio de una nueva visita.

Usuarios Únicos:

Total de combinaciones únicas de una dirección IP y un identificador adicional. Los medios pueden utilizar el Agente de Usuario (User Agent), Cookie o el Identificador de Alta de registro.

Duración Media Páginas:

Tiempo acumulado en segundos de todas las páginas vistas (en visitas de dos o más páginas vistas), dividido por el número total de páginas vistas.

Duración Media Visitas:

Tiempo en segundos de todas las visitas de dos o más páginas vistas, dividido por el número total de dos o más páginas vistas.

6. Opinión

De OJDinteractiva, la división de INFORMACIÓN Y CONTROL DE PUBLICACIONES S.A.:

Hemos examinado la información facilitada por el editor del medio electrónico para el periodo que comprende la presente certificación. Nuestro examen se ha realizado de acuerdo con las normas y procedimientos establecidos en las Normas Técnicas para el Control de los Medios Electrónicos de Comunicación.

En nuestra opinión, la presente acta presenta razonablemente la difusión/audiencia registrada por este medio electrónico.

ADVERTENCIA:

El trabajo de OJDinteractiva, la división de INFORMACIÓN Y CONTROL DE PUBLICACIONES S.A (INTROL) se limita a la realización de pruebas para la revisión de los datos de recuento suministrados por el editor con la finalidad de expresar una opinión sobre la razonabilidad de dichos datos de acuerdo con las Normas Técnicas para el control de los MEC.

Por tanto, INTROL no acepta responsabilidad alguna por las inexactitudes o errores que puedan existir en los datos de recuento. Tampoco acepta ninguna responsabilidad por la falsedad en los datos de recuento recibidos del editor, ni por otros datos de medición que no están incluidos en el análisis.